

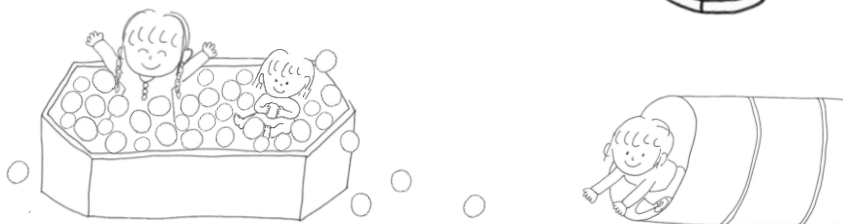

# なかがわじどうかんだより

ひよっこ広場

## 交流の日特集!



「交流の日」にはホールで、トンネルやバランスボール、ボールプールなどふだんは出していないおもちゃで遊ぶことができます。あそびを通じた交流に加えて、ママパパの交流のきっかけになればと様々な企画もしています。新たな友だちと出逢えるかも!?

“いつもよく見かけるあの子のママ(パパ)とちょっと話してみたい”  
お互いのわが子のこともおはなししたいな♪

### ★今までやってきた企画★

暑い日や雨が降っていて公園に行けない日は、みんなどう過ごしているんだろう…?



引っ越してきたばかりで、中川区のことをよく知らない。親子で行けるあそび場ってどこにあるの…?

乞うご期待!



児童館は0~18才の子どもとその保護者がいつでも来ることのできる「遊び場・居場所」であり、いつでも「相談できる、地域の窓口」です。電話・FAX・メールでの相談も受け付けています。お気軽に児童館まで来館またはご連絡ください。

**名古屋市中川児童館** (地域子育て支援拠点)

開館時間: 8:45~17:00

休館日: 毎週月曜日・祝日 (長期休暇中は日曜日)

利用対象: 0才~18才までの児童とその保護者など

(ただし、入学前の幼児は保護者等の同伴が必要)

TEL・FAX: 052-352-3564

メール: nakagawa-jidoukan@tempo.ocn.ne.jp

### 【大人の方へ 児童館からのお願い】

- ①助けが必要なときは、ひとりで悩まず、声を聴かせてください。
- ②近隣の閉鎖的な状況での異変を察知したら教えてください。
- ③助けが必要なお子さんが近くにいたら、直接相談先(児童館・相談機関など)を伝えてください。

# 行事予定

予約制と書いてないものは自由参加です♪

## 乳幼児親子向け

### ベビーマッサージ

4/12(金)

10:30~11:30

ゆったりとした音楽の中でリラックスしながら赤ちゃんをマッサージしませんか。

対象：1才未満で歩く前の乳児と保護者

予約制：4/1~TELにて受付(先着35組)

持ち物：バスタオル、防水シート

(ない場合は大きめのビニール袋)

100円(オイル代)

### ベビーひろば

4/16・23(火)

10:00~12:00

主に0才児親子さんたちがゆったり、のんびり安心して過ごせる空間を大事にしています。0才児親子さん同士まったり過ごしませんか♪  
出入り自由ですので、お子さんやママパパの来やすい時間にお越しください。

対象：0才児と保護者

### 親子ふれあい体操

4/24(水)

10:30~11:30

走ったり、ジャンプしたり、親子のコミュニケーションを大切にしながら、めいっぱい体を動かします！

対象：主に1才半~3才児と保護者

持ち物：タオル、水筒

### ベビー&ママエクササイズ

4/18(木)

10:30~11:30

前半は赤ちゃんのマッサージをします。後半はポップな音楽に合わせてママたちのエクササイズtime♪産後の体力づくりにもどうぞ☆

対象：1才未満でハイハイ前の乳児とママ

予約制：4/1~TELにて受付(先着30組)

持ち物：バスタオル、親子ともに水分、動きやすい服装

### リズムであそぼう

4/17(水)

10:30~11:30

ピアノの音に合わせてカスタネットや鈴などを使います。体を動かしたり、季節の歌をうたったり、工作をしたり、絵本の読み聞かせもあります♪

対象：主に1~3才児と保護者



## ひよっこ広場

乳幼児親子さんがゆったりとした空間で交流できる場です。



### 《 季節の日 》

4月19日(金)

10:30~12:00

さくらの押し花で  
オーナメントをつくりましょ♪



### 《 絵本の日 》

4月11日(木)

10:30~ / 11:00~

中川区で活躍中の絵本の読み聞かせをしているグループさんが来てくれます。  
読み聞かせや手遊び歌を通して、親子で絵本の世界をのぞいてみませんか。

### 《 交流の日 》

4月25日(木)

10:30~12:00

いつもよりパワーアップした  
ホールへ行ってみよう♪  
どんな出逢いがあるかは、  
行ってみてのお楽しみ☆

## ここにもライブラリー

児童館の開館日、常時利用できます！

- ♥ 絵本や雑誌などの本が児童館に常設しています。
- ♥ 本の貸出・返却が児童館や市内図書館でできます。
- ♥ 貸し出しには名古屋市立図書館共通貸出券が必要です。

児童館で貸出券が作れます！

4/17(水) 10:30~12:00

共通貸出券を作るには、母子手帳、運転免許証、健康保険証など、住所・氏名が確認できるものをご持参ください。



# 小中学生向け

## アートひろば

4月28日(日) 10:00~12:00

- ・内容 針を使って手作り小物等を作ります
- ・講師 ぼあぽ工房のみなさん
- ・定員 10名
- ・持ち物 なし



## 交流ひろば

4月13日(土) 10:00~11:30



ポッチャやモルックであそぼう☆  
小中学生以外も大歓迎!



# 中高生向け

## リバーティーンズタイム (中高生タイム)

4/6・7・13・14・20・21・27・28

時間：17時から19時まで

対象：中学生～高校生世代(18才まで)

内容：中高生だけの時間で自由に過ごせます。

## リバーティーンズ企画

募集中！！

“ダンスをしたい！”  
“映画を観たい！”など…  
中高生タイムにやりたいことを  
随時募集中！

## いどうじどうか

### いどうじどうかとは？

移動児童館事業として、荒子公園・富田公園での遊び場を開催しています。泥遊びや水遊び、木登り、綱引き、コマにけん玉、おにごっこ…など好きな遊びを好きなようにしています。0才児さんも大歓迎！

## ちびっこあそびば

4/17・24(水)

10:30~13:00

場所：荒子公園

対象：乳幼児と保護者

☆お昼ごはんも食べられます。

※雨天中止

## 公園で遊ぼう

4/17・24(水)

14:00~17:00

場所：荒子公園

対象：乳幼児～大人

☆放課後の遊び場。  
公園で思いっきり遊ぼう！

※雨天中止

## おひさま広場

4/26(金)

10:30~13:00

場所：富田公園

対象：乳幼児と保護者

☆天気の良い日は外で遊ぼう！  
お昼ごはんも食べられます。

※雨天中止

お子さんやママ  
パパの来やすい  
時間に来てね♪



# お知らせ

## ★小中学生対象のクラブ★ 「いきものクラブ」参加者募集！

昆虫の標本作りや身近な生物の観察などをするよ！

対象：小中学生 10名

開催日：毎月第3日曜日 (5/19~3/16の全10回)

時間：10:30~11:30

場所：中川児童館

年会費：1000円

■ 申し込み日時 ■

4/21(日) 10:30~ 4/28(日)17:00

窓口または電話にて

※定員を超えた場合は、抽選となります。

(区内在住者優先)



◆は小中学生向けのクラブです。  
♪は自由参加です。  
★は乳幼児向け行事です。

# 中川児童館 4月のカレンダー



日	月	火	水	木	金	土
	1	2	3	4	5	6 リバーティーンズタイム 17:00~19:00
	 X(旧Twitter)も やっています♪					
7 リバーティーンズタイム 17:00~19:00	8 休館日	9	10	11 ♪★ひよこっこ広場 『絵本の日』 10:30~ 11:00~ 	12 ★ベビーマッサージ 10:30~11:30 ※予約制(35組)	13 ♪交流ひろば 10:00~11:30 リバーティーンズタイム 17:00~19:00
14 ◆屋上遊びクラブ 15:30~17:00 リバーティーンズタイム 17:00~19:00	15 休館日	16 ♪★ベビーひろば 10:00~12:00	17 ♪★リズムであそぼう 10:30~11:30 ♪★ちびっこあそびば 10:30~13:00 ♪公園で遊ぼう 14:00~17:00 (場所:荒子公園)	18 ★ベビー& ママエクササイズ 10:30~11:30 ※予約制(30組)	19 ♪★ひよこっこ広場 『季節の日』 10:30~12:00	20 リバーティーンズタイム 17:00~19:00
21 リバーティーンズタイム 17:00~19:00	22 休館日	23 ♪★ベビーひろば 10:00~12:00	24 ♪★親子ふれあい体操 10:30~11:30 ♪★ちびっこあそびば 10:30~13:00 ♪公園で遊ぼう 14:00~17:00 (場所:荒子公園)	25 ♪★ひよこっこ広場 『交流の日』 10:30~12:00	26 ♪★おひさま広場 10:30~13:00 (場所: 富田公園)	27 リバーティーンズタイム 17:00~19:00
28 ♪アートひろば 10:00~12:00(10組) リバーティーンズタイム 17:00~19:00	29 祝日・休館日	30 振替・休館日				

児童館で貸出券が作れます!  
4/17(水) 10:30~12:00  
共通貸出券を作るには、母子手帳、運転免許証、健康保険証  
など、住所・氏名が確認できるものをご持参ください。

## 中川児童館からのお願い...

わからないことがありましたら、下記にお問い合わせください。

児童館へは貴重品(現金やゲーム、カード、高価な物)を、なるべく持って来ないで下さい。

やむをえず持ってきた場合は、事務所で預かります。万一、紛失や盗難があった場合、児童館では責任を負いかねますので、あらかじめご了承ください。お越しの際は公共交通機関をご利用ください。車でお越しの場合は、駐車場はございませんので、近隣のコインパーキングをご利用ください。

## 児童館へのアクセス

### 名古屋市中川児童館

(地域子育て支援拠点)

開館時間：8：45～17：00

休館日：毎週月曜日・祝日(長期休暇中は日曜日)

〒454-0031 名古屋市中川区八幡本通2-40

TEL・FAX：052-352-3564

メール：nakagawa-jidoukan@tempo.ocn.ne.jp

HP：<http://www.nakagawajido-kan.sakura.ne.jp/>



ホームページ



メール



LINE



市バスでは...

名古屋駅から...20系統に乗り「二女子」下車 下車すぐ前

または 幹名駅 2系統に乗り「長良橋」下車 東へ400m

金山から...21系統または23系統に乗り「二女子」下車すぐ前

高畑から...21系統または中川巡回バスに乗り「二女子」下車すぐ前